







# Zeichenerklärung

-  Überschwemmungsgebiet Oker
-  Fließgewässer
-  Landkreis Goslar
-  Gemeinde Goslar
-  Landkreis Wolfenbüttel
-  Sachsen-Anhalt

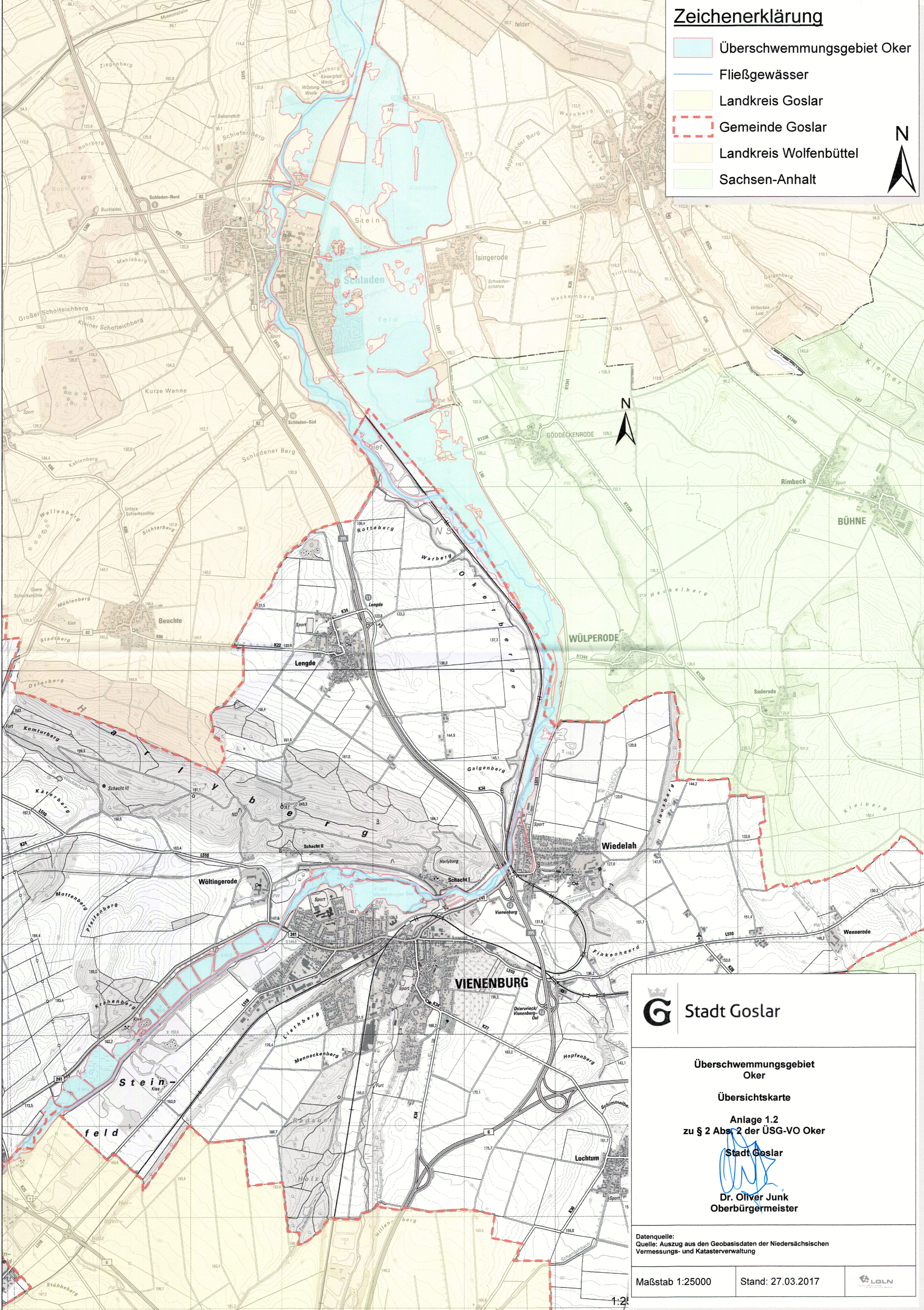

Stadt Goslar

Überschwemmungsgebiet  
Oker  
Übersichtskarte  
Anlage 1.2  
zu § 2 Abs. 2 der ÜSG-VO Oker

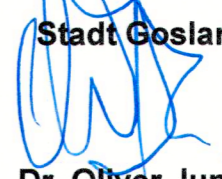
Stadt Goslar  
  
Dr. Oliver Junk  
Oberbürgermeister

Datenquelle:  
Quelle: Auszug aus den Geobasisdaten der Niedersächsischen  
Vermessungs- und Katasterverwaltung

Maßstab 1:25000

Stand: 27.03.2017



1:24