Legende

- LSG- Grenze (= Innenseite des grauen Bandes)
- FFH-Gebiet
- Landkreisgrenze

LANDKREIS GOSLAR
Bauen & Umwelt

Landschaftsschutzgebiet "Harly" in den Landkreisen Goslar und Wolfenbüttel

Blatt 04

0 50 100 150 200 250 Meter

N

Datenquellen:
Auszug aus den Geobasisdaten der Niedersächsischen Vermessungs- und Katasterverwaltung © 2015
Fachinformationen, Landkreis Goslar, Fachdienst Umwelt

1:5.000 LGLN Datum: 27.10.2016
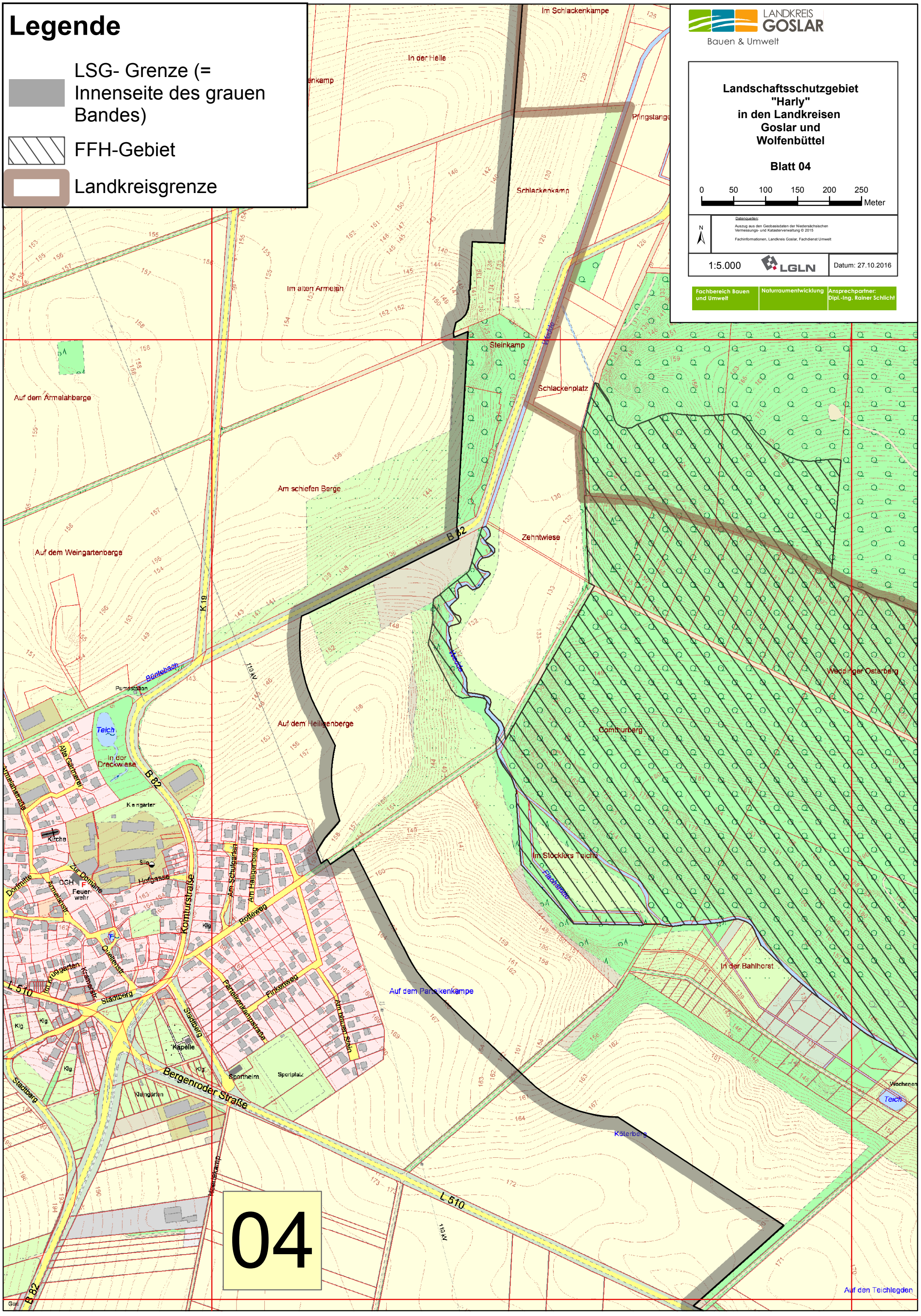
Fachbereich Bauen und Umwelt | Naturraumentwicklung | Ansprechpartner: Dipl.-Ing. Rainer Schlicht